TOM BRAKS

No 228

150 KURUŞ

HAFTALIK MECMUA

OZANBARIŞ & PALİCOO
www.sizgulforum.com

KARİKATÜR

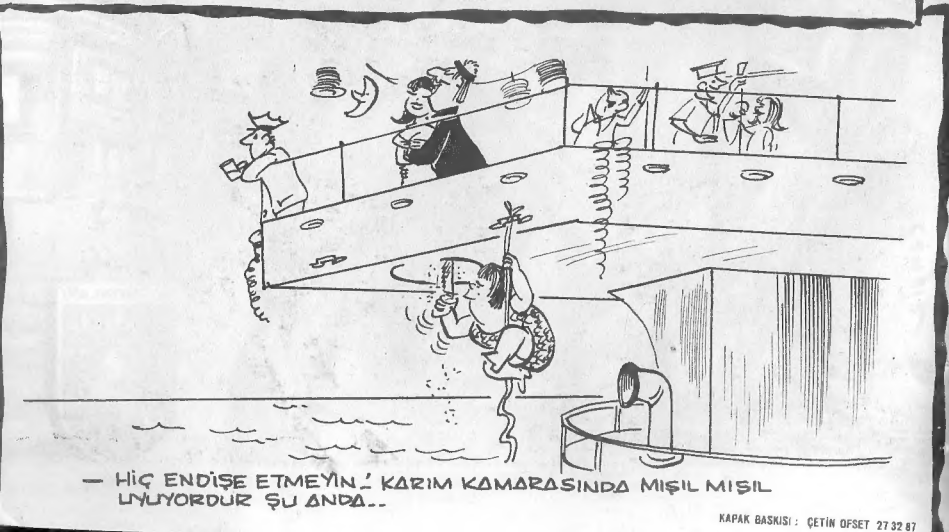

KAPAK BASKISI : ÇETİN OFSET 27 32 87

TOM BRAKS

Nº 228

ölünün intikamı

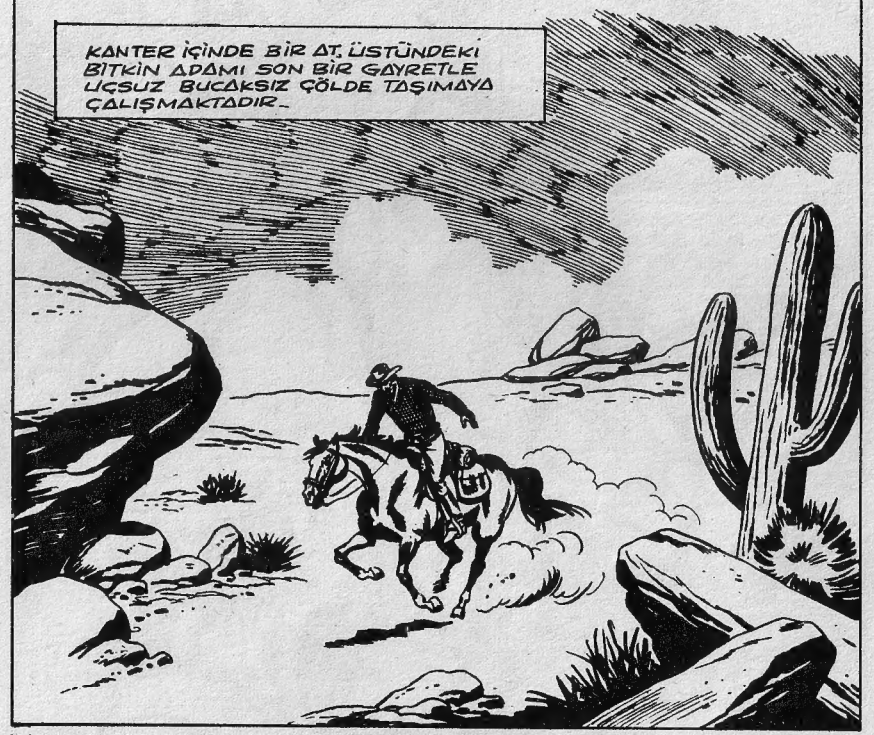

İKİ HAFTADIR PEŞİMDE... HUDUDU GEÇEBİLİRSEM ONDAN KURTULURUM-

ON MİL UZAKTA BAŞKA BİR ATLI YİNE BİTAP VAZİYETTE AYNI YOLDA İLERLEMEKTEDİR..

DUR, BEYAZ YELE.. ŞURADA BİR ŞEYLER VAR!

ADAMIMIZ BURADA KAHVE İÇMİŞ OLACAK..!

KÜLLER HÂLÂ SICAK!

ARAMIZDA TAHMİNEN İKİ SAATLİK BİR MESAFE VAR..SON BİR GAYRET DAHA BEYAZ YELE..!

ZATEN TAKİP ETTİĞİN ATIN DURUMU PARLAK DEĞİL... NALINI DÜŞÜRMÜŞ-

BİR SAAT SONRA..

İZLER ŞU POSTA İSTASYONUNA DOĞRU GİDİYOR..

BU DA KİNDLY'NİN YENİ BİR ATLA KALİFORNİYA YOLUNDA OLDUĞUNU GÖSTERİR-

CESARET BEYAZ YELE! SANA ŞİMDİ SU VE YULAF VERECEĞİM-

SELÂM, PATRON.. ZAYIF, UZUN BOYLU BİR ATLI GEÇTİ Mİ BURADAN?

EVET.. FAKAT BIRAKTIĞI ATIN HALİ FECİ..!

BAK! AĞZINDAN KAN BOŞANIYOR.. KURTULMASI İMKÂNSIZ!

BUNA KARŞILIK SAĞLAM BİR AT VERMEK İSTEMEDİM.. FAKAT ADAM PAZARLIK BİLE ETMEDEN EN İYİ ATIMI SATINALDI..

ÇOK OLDU MU?.

TAKRİBEN BİR SAAT OLDU! O DA SİZİN GİBİ TOZ. TOPRAK VE TER İÇİNDEYDİ.. TANIYOR MUSUNUZ ONU ?
EVET!
ADI KİNDLY! NEVADA'DA HIRSIZLIK İÇİN ÜÇ ÇOCUKLU BİR AİLEYİ TOPTAN ÖLDÜRDÜ.. PEŞİNDEYİM ŞİMDİ.!
SAHİ Mİ ?!
BİR CANİ HA!? BİLSEYDİM.. BRRR..
ŞİMDİ BANA EN İYİ ATINI VER..
SENİNKİNİN AYARINDA BİR AT BULMAK ZOR! BÖYLE CİNS BİR HAYVAN GÖRMEMİŞTİM..
MERAK ETME! YEMİNİ, SUYUNU VER, DİNLENSİN, GELİP ALACAĞIM..
NASIL İSTERSEN!
FAKAT SEN MEŞHUR TOM BRAKS DEĞİL MİSİN ?
TAM ÜSTÜNE BASTIN! EYVALLAH.!

TOM BRAKS! HERKESİN TAPTIĞI EFSANEVİ KAHRAMANLA TANIŞTIM..
O HALDE SEN DE BEYAZ YELE'SİN! BATININ EN HIZLI ATI... HOŞGELDİN DOSTUM!
SENİ PRENSLER GİBİ AĞIRLIYACAĞIM.. İCABEDERSE YATAĞIMDA BİLE YATABİLİRSİN..
KİNDLY'NİN İZLERİ ÇOK NET! HUDUDU GEÇMEYE ÇALIŞTIĞI BELLİ..
BU SIRADA BİRKAÇ MİL İLERDE..
ARAYI OLDUKÇA AÇTIM GALİBA.. İNŞALLAH EKERİM ONU..
EYVAH-YOL KAPANMIŞ.!

ATLA PİS HAYVAN!..

FAKAT MANİA OLDUKÇA YÜKSEKTİ..
HAY LÂNET..

AAAHAAHAAAH!!

KALK AYAĞA, HAYDİ..!

FELÂKET! BACAĞI KIRILMIŞ.. İŞİM BİTİK..

BU SIRADA...
ÇÖLE GİRMEDEN ÖNCE FAYDALANA-BİLECEĞİMİZ SON SU KAYNAĞI BU!

İÇ DOSTUM.. İŞ-KEMBENİ İYİCE DOLDUR..

BU SIRADA TOM BRAKS, NAMLU-ĞA SÜRÜLEN MERMİNİN ÇIKARDI-ĞI MADENİ BİR SESİ DUYAR GİBİ OLDU..

...VE KENDİNİ YANA AT-MASIYLA KURŞUN DA YANIBAŞINDAN GEÇTİ...

ÜRKEN AT KAÇMAYA BAŞLAMIŞTI...
SİLÂH KARŞIKİ KAYALIK-TAN ATILDI - ANLAŞI-LAN KİNDLY BENİ TEMİZLEMEYE KARARLI..
KEN-Dİ Bİ-LİR..

VAY.. ATIMI ÇALIYOR!

BANG!
BANG!

ALLAH KAHRETSİN!
MENZİLDEN ÇIKTI..
BANG! BANG!
HA! HA! HA!
BENİ TAKİP ETMEK İÇİN KOŞMAN İCABEDECEK ASLANIM..
HA! HA! HA!
ÖYLE OLSUN KİNDLY.. ŞİMDİLİK KAZANDIN, FAKAT BU İŞ BURADA BİTMEDİ..
İCABEDERSE İKİ ÜÇ GÜN UYUMAM..
GERİ DÖNÜP BEYAZ YELEYİ ALACAĞIM! KİNDLY ARTIK KENDİNİ EMNİYETTE HİSSEDECEĞİNDEN BİR YERDE MOLA VERİP DİNLENMEYİ GÖZE ALACAKTIR.. BU FIRSATTAN FAYDALANMALIYIM..
İKİ GÜN SONRA...
BİRAZ DİNLENDİM.. FAKAT HÂLÂ PEŞİMDE GALİBA.. GERİDE BİR TOZ BULUTU DA GÖRÜR GİBİ OLDUM!
ONDAN BAŞKASI OLAMAZ.. SONUNDA BENİ ENSELEYECEK!

BİR KASABA! DURAKLAMAM İYİ OLMAYACAK AMA..
ÇOK ACIKTIM! MUHAKKAK BİR ŞEYLER ATIŞTIRMAM GEREK..
SALOON
SALOON
ARANIYOR KİNDLY
ÖLÜ VEYA DİRİ GETİRİLİR 1000.-$
ÇABUK YEMEK GETİR.
MAALESEF BURADA SADECE İÇKİ SATILIR..
AÇIM DİYORUM!.. KAFAMI KIZDIRMA BENİM..
SAKİN OLUN.. BEN..
PAK!
BANA KARŞI GELENLERDEN HOŞLANMAM..
AAY..
PAK!

PEKÂLÂ.. ÖZÜR DİLERİM.. BİR ŞEYLER GETİRİRİM ŞİMDİ..
İKİ DAKİKAYA KADAR DÖNMEZSEN BURASINI ATEŞE VERİRİM..

EYVAH! O.. EVET KİNDLY..
ARANIYOR KİNDLY
ÖLÜ VEYA DİRİ GETİRENE 1000.. $

TOM BRAKS'İN GELİŞİNİ BURADAN RAHATÇA GÖREBİLİRİM..

ŞERİF! ŞERİF! ÇABUK GEL! BENİM, ORAYA GELDİ..
NE O HARRY.. HAYALET Mİ GÖRDÜN?
ARANIYOR KİNDLY
ÖLÜ VE DİRİ GETİRENE 1000..

DAHA BETER! KİNDLY BARIMDA.. TENDİT ETTİ..
NE DİYORSUN? SAHİ Mİ?
ARANIYOR KİNDLY
ÖLÜ VEYA DİRİ GETİ

YOK YALAN- BUNUN DALGASI OLMAZ!..
ÖYLEYSE YA BİN DOLAR KAZANIRIM, YA DA KALBİMDE BİR DELİK AÇILIR!
SHERI

DÜELLO MU EDECEKSİN? ONUNLA BAŞA ÇIKAMAZSIN ŞERİF!
MECBURUM.. GÖREVİM BU BENİM..

KİNDLY'NİN DERDİ KARNINI DOYURMAK.. BİRAZDAN GİDECEK..
VAZİFEMİ YAPMAZSAM GÖĞÜSÜMDEKİ YILDIZI DA ÇIKARMAM GEREKİR..

KİNDLY.. ORADA OLDUĞUNU BİLİYORUM - DIŞARI ÇIK.. AKSİ HALDE ZOR KULLANACAĞIM!

VAY ŞEYTAN.. BİR ŞERİF EKSİKTİ!

DİNLE ŞERİF! KARNIMI DOYURUP GİDECEĞİM.. BENİ RAHAT BIRAK-
ALOON
KANUN NAMINA SENİ TEVKİF EDİYORUM KİNDLY.. SİLÂHINI AT!

KAŞINIYORSUN.. GEL DE KENDİN AL!
PEKÂLÂ KİNDLY- O HALDE..
..ÇARPIŞACAĞIZ!

)ON
YAZIK OLACAK ŞERİF.! ÖLMEMEK ELİNDEYDİ AMA-
YAZİFE, NAMUS YA DA VİCDAN GİBİ KELİMELERDEN BAHSEDİLDİĞİNİ DUYDUN MU HİÇ KİNDLY?

O ASİL KELİMELER SANA KEFEN OLACAK ŞERİF.!

...VE ŞERİF ATEŞ ETMEYE FIRSAT BULAMADAN..
BANG! BANG!

ŞERİF VURULDU!
ONA MANİ OLMALIYDIK..
KİMSE MANİ OLAMAZDI ONA..

SALOON
GELİN ŞERİFİNİZDEN ARTA KALANI TOPLAYIN! BAŞKA HEVESLİLER VARSA ONLARA DERS OLUR BU.!

BARMENE SÖYLEYİN YEMEĞİMİ DERHAL GETİRSİN..

YAVAŞ..
YARASI AĞIR DEĞİL, İYİLEŞİR.!
NE OLUYOR?

KİNDLY ŞERİFİ VURDU..
ŞİMDİ BARA GİRDİ..

KENDİSİNE YEMEK GÖTÜRECEĞİM FAKAT KORKUYORUM..
SENİN YERİNE BEN GİDERİM.!

ALİ068
www.kaforum.com

İKİ EL SİLÂHLARA UZANDI..

..FAKAT BİR SİLÂH SESİ DUYULDU..

BANG!

AAAH.!. ER VEYA GEÇ... BENİ BULACAĞINI BİLİYORDUM..

FAKAT GENE DE İNTİKAMIMI ALACAĞIM.. CEBİMDEKİ SİYAH DEFTERİ AL..

BU MU?.

EVET.. İNTİKAMIMI OKU..

ÖLÜYORUM.. FAKAT SENİN SONUN DA FARKLI OLMAYACAK.. AAAAH.!

ELBİSELERİNİ ALABİLİRSİN BARMEN.. ŞANSLIYMIŞIZ.. NE BANA, NE DE ELBİSELERİNE BİR ŞEY OLMADI.!

KİNDLY ÖLDÜ!

VAY CANINA! DEFTERDE YAZILANLAR DOĞRUYSA GERÇEKTEN TEHLİKEDEYİM..

BİR HAFTA SONRA..

AMERİKANIN BÜTÜN KÖFTELERİ.. NASILSIN TOM BRAKS?

SELÂM ARKADAŞLAR!

MESAJINI ALIRALMAZ SENİNLE BULUŞMAK İÇİN YOLA ÇIKTIK..

GÖRDÜĞÜNÜZ GİBİ İYİYİM.. NAMUSSUZUN BİRİNİ ENSELEMEK İÇİN AMERİKANIN YARISINI KATETTİM AMA ELİMDEN KAÇAMADI..

KİNDLY'Yİ HAKLADIĞINI DUYDUK..

HABERLER ÇABUK YAYILIYOR TOM BRAKS!.. OREGON'DA HERKES BUNDAN BAHSEDİYOR!

KAHVE SICAK TOM BRAKS!.

BİR FİNCAN İÇERİM..

KİNDLY'DEN BAHSET SENE TOM BRAKS!

HİKÂYE KISACA, UZUN BİR TAKİP VE SAĞ ÇIKTIĞIM BİR DÜELLODAN İBARET..
İYİ BİR SONLA BİTTİĞİNE MEMNUN OLDUM, TOM BRAKS..
FAKAT BİTMEDİ Kİ! ÖLMEDEN ÖNCE KİNDLY BUNU VERDİ!
İÇİNDE BİRKAÇ YIL ÖNCE KİNDLY İLE ŞU ANDA NAMUSUYLA YAŞAYAN BAŞKALARININ İŞLEDİĞİ BİR SUÇUN İTİRAFI VAR..
STRAPPİNG'DEN BAHSEDİLDİĞİNİ DUYDUNUZ MU HİÇ..?
EVET..! ALTIN YÜKLÜ BİR GEMİYDİ. DAHİLİ SAVAŞ SIRASINDA AVRUPADAN YOLA ÇIKMIŞTI AMA GİDECEĞİ YERE VARAMADI..
BELKİDE ATLANTİK'İN ORTASINDA BATMIŞTIR..
HAYIR..İÇİNDEKİ ALTINLAR ÇALINDIKTAN SONRA KORSANLAR TARAFINDAN BATIRILDI..
BALİNA ETİNDEN KÖFTE!
BUNLAR O DEFTERDE Mİ YAZILI?
EVET.. DAHA BİTMEDİ..

BEN HARRİSON VE JAMES HİLTON ADINDA İKİ KİŞİ BİR GEMİYİ SİLÂHLA DONATIP İÇİNİ, ARALARINDA KİNDLY'NİN DE BULUNDUĞU SERSERİLERLE DOLDURDULAR..
STRAPPİNG'İN ALTIN YÜKÜ OLARAK ATLANTİK'İ GEÇECEĞİNİ HABER ALMIŞLARDI..YOLUNU KESTİLER..ALTINLARI ALIP BÜTÜN MÜRETTEBATI ÖLDÜRDÜLER.!
FAKAT HARRİSON'LA HİLTON GANİMETİ DİĞER SERSERİLERLE PAYLAŞMAK İSTEMİYORLARDI..BİR GECE ALTINI BİR FİLİKAYA YÜKLEYİP DAHA EVVELCE KUNDAKLADIKLARI GEMİDEN AYRILDILAR..
GEMİ İNFİLÂK EDİP İÇİNDEKİLERLE BİRLİKTE BATTI..
AMANALLAH..VİCDANSIZLIK..!
DEMEK KİNDLY FELÂKETTEN KURTULDU..
EVET..TEK KURTULAN OYDU..ÜÇ GÜN SONRA BAYGIN VAZİYETTE BALIKÇILAR TARAFINDAN KURTARILDI..
HARRİSON VE HİLTON'U İPE GÖTÜRECEK BÜTÜN BİLGİ BU DEFTERDE MEVCUT..
DEMEK KİNDLY SON NEFESİNDE ADALETE YARDIM ETMEK İSTEDİ..

ÖYLE Mİ SANDIN?! HELE ŞU SON SAYFAYI OKU..
Tom Braks!.. beni haklayacağını biliyorum.. bu satırları okuduğunda Harrison'la Hilton'a ait sırrı öğrenmiş olacaksın.. Hemen neşelenme! onları ipe götürecek delillere sahip bulunduğunu her ikisine de bildirdim.. Yaşamak için seni cehenneme göndermeye mecburlar...
BU DA BENİM İNTİKAMIM OLACAK..
Kindly
BİR MİLYON TATSIZ KÖFTE.. ÖLÜNÜN İNTİKAMI!..
AMANALLAH! ŞEYTANCA BİR ŞEY..
NİYETİN NE TOM BRAKS!? HARRİSON'LA HİLTON'UN PEŞİNE DÜŞECEKLERİ MUHAKKAK!
EN İYİ MÜDAFAA HÜCUMDUR..
ÖYLE İSE HÜCUMA GEÇELİM..
BU ÇAKALLAR NEREDE BULUNUR?..
HARRİSON'UN TRECE-PİNOS'DA BÜYÜK ARAZİLERİ VAR.. HİLTON İSE MONTERREY'DE ARMATÖR..
BEN HARRİSON'LA MEŞGUL OLACAĞIM - SİZE DE HİLTON KALIYOR..
KABUL!..
HEMEN HAREKETE GEÇELİM!

AZ SONRA..
TALİHİNİZ AÇIK OLSUN!..
YAKINDA GÖRÜŞÜRÜZ!
GÜN BATARKEN..
TRECE PİNOS'A HOŞ GELDİNİZ..
ŞU ANDA MUHTEREM BEN HARRİSON ŞÖHRETİNİ VE PARALARINI KAYBETMEK KORKUSU İÇİNDEDİR HER HALDE..
ONUN BENİ BULMASI DAHA UYGUN OLACAK.. BUNUN İÇİN KASABADA BİRAZ GÖYDE GÖSTERİSİ YAPMALIYIM..

ATIM SANA EMANET.. ARPASINI VE YULAFINI EKSİK ETME..
BAŞÜSTÜNE !

HANGİ OTELİ TAVSİYE EDERSİN ?
ŞU KARŞIDAKİ FENA DEĞİL !..

BOŞ ODANIZ VAR MI ?
TABİİ.. BUYURUN ODANIZIN ANAHTARI !..

AFFEDERSİNİZ- ŞAYET YANILMIYORSAM SİZ BATININ EFSANEVİ KAHRAMANI TOM BRAKS SINIZ !?
SADECE TOM BRAKS ! SIFATLARDAN HOŞLANMAM !

AZ SONRA..
ÇEKİLİN ! ÇEKİLİN !

PATRON NEREDE ?
BÜROSUNDA.. NE VAR ? ÖNEMLİ BİR ŞEY Mİ ?..

ÇEKİL ÖNÜMDEN !

MİSTER HARRISON ! GELDİ !..
NE ÇABUK ! VAKİT KAYBETMİYOR..

ONUN OLDUĞUNA EMİN MİSİN ?
HERKES TANIDI ONU.. TOM BRAKS OLDUĞUNA ŞÜPHE YOK..

"ÜÇ GİTAR" OTELİNDE SEKİZ NUMARADA KALIYOR-
BU KADAR ERKEN BEKLEMİYORDUM.. HEMEN TERTİBAT ALMALIYIZ !

MİGUEL, BEN VE DİĞERLERİYLE BU GECE..
SAKMALAMA ! BENİMLE ÇALIŞTIĞINIZI BİLMEYEN YOK.. KİMİN EMRİYLE GİTTİĞİNİZ HEMEN ANLAŞILIR-

BU İŞİ BENİMLE İLGİSİ OLMAYAN BİRİLERİ HALLETMELİ.. BİR SÜRÜ SERSERİ DOSTUN VAR.. BİRİNİ TAVSİYE ET..
BU İŞ İÇİN TEKGÖZÜN BARINA UĞRAMANIZ GEREKECEK !

ORADAKİLERİN BİRKAÇ DOLAR İÇİN YAPAMAYACAKLARI ŞEY YOKTUR..
PEKÂLÂ GİDERİM!
AZ SONRA..
İŞTE TEK-GÖZÜN BARI..
GEMİMDE BİLE BU KALİTE SERSERİLERİ BİR ARAYA GETİREMEMİŞTİM..
MİSTER HARRİSON, ŞEREF VERDİNİZ! SİZE NASIL FAYDALI OLABİLİRİM?..
BANA YARDIMCI OLABİLECEK BİRİNİ ARIYORUM!..
TAM YERİNE GELDİNİZ.. MİSTER HARRİSON.. ŞÖYLE OTURUN HELE!

SPİDER..MURİETA..! ÇABUK GELİN..!
ÖNEMLİ BİR MÜŞTERİ YARDIMINIZA MUHTAÇ.. İYİ HİZMET EDİN ONA..!
TETİĞE PARMAK BASMAKTAN BİLMEM HOŞLANIR MISINIZ?
ALACAĞIMIZ PARAYA BAĞLI SENYOR!
FİATINIZ NE KADAR!?
BU KURBANIMIZIN YAĞLI BİR İNEK YA DA AZGIN BİR BOĞA OLUŞUNA GÖRE DEĞİŞİR.. TARİF EDİN!..
"ÜÇ GİTAR" DA 8 Nº DA TEK BAŞINA KALAN BİR KİŞİ..
YETER SENYOR! ANLAŞILDİ.. KELLE BAŞINA YÜZ DOLAR İSTERİZ!
PEKÂLÂ.. İŞTE YARISI.. DİĞER YARISINI İŞİ BİTİRİNCE ALACAKSINIZ!
İŞİNİZİ OLDU SAYABİLİRSİNİZ SENYOR! PARALARI GECE YARISI PİEDRA AGUDA KÖPRÜSÜNE GETİRİN!

HAYDI GİDELİM AMİGO!

AZ SONRA..

ARZUNUZ BEYLER?

SEKİZ NUMARADAKİ ARKADAŞI GÖRECEĞİZ..

ZİYARETÇİ BEKLEDİĞİNİ SÖYLEMEMİŞTİ.. BELKİ DE UYUYORDUR..

SEN ZAHMET ETME, UYANDIRIRIZ..!

MAKSADINIZ NE? BEN..

SUS..! YOLU GÖSTER..

ODASI BU - FAKAT SAKIN..

SUS DA NE OLACAĞINI SEYRET..

TAMAM MI SPİDER?

OH.. ALLAHIM..

HAYDİ..!

CRAKS!

BANG! BANG! BANG!

GÖRDÜN MÜ? NE ÇABUK BİTTİ İŞİMİZ.. HA! HA! HA!..

BANG! BANG! BANG!

BEĞENDİN Mİ OTELCİ.. NEE?

ELLER YUKARI..!

SURATIN DEĞİŞMİŞ SENİN! İMKÂNSIZ BU..

GİRİN ŞURAYA ÇABUK..!

KİMSİN SEN?

ÖLDÜRDÜĞÜNÜZÜ SANDIĞINIZ ADAM..!

ÇZAN BAYİŞ & PALMO
www.kitabevi.com

ÖYLEYSE KİME ATEŞ ETTİK?
YASTIKLARIMA TABİİ... GİDİN BAKIN!
MUERTE.. MUERTE.. MUERTE.. BİZİ ATLATTI!
İKNA OLDU - NUZSA BİRAZ GEVEZELİK EDELİM..
GEVEZELİĞİ SONRAYA BIRAKALIM! SENİ GEBERTMEMİZ İCABEDİYOR..
VAY CANINA!
PAK! PAK!
ÇOK GÜZEL SPİDER! BU SİLÂH İŞİME YARAR!

SAHİ Mİ?
AYY!
PAK!
UUF!
SPONK!
SKRAAKS!
AYNAYA BAK DA NE KADAR ÇİRKİN OLDUĞUNU GÖR!
SEN HÂLÂ UYUMADIN MI? YATMA ZAMANIN ÇOKTAN GELDİ..
AAAY!

AZ SONRA..
HERŞEY YOLUNDA MI TOM BRAKS!?
YÜRÜYÜN BAKALIM MELEKLERİM!

HERŞEY YOLUNDA-ELBİSELER İÇİN TEŞEKKÜR EDERİM..
TEŞEKKÜRE LÜZUM YOK TOM BRAKS!..
MUERTE! TOM BRAKS DEDİ..

TEPELENMEMİZİN SEBEBİ ANLAŞILDI.. BİZİ NE YAPACAKSIN ŞİMDİ?
TEKME İLE DIŞARI ATACAĞIM!

İŞTE BÖYLE!
SAĞOL SENYOR! GRACİAS! İYİ KALPLİSİN...

TEKRAR GRACİAS! ASLINDA PÜŞMANIN FİLÂN DEĞİLİZ.. AMA NE YAPARSIN MESLEK İCABI..
DEFOL!

ATIN HAZIR TOM BRAKS!
SAĞOL DOSTUM!

PLÂNIN HARİKA! BUNLARI TAKİP ETMEKLE PATRONLARINI BULACAĞIN MUHAKKAK..
ÜMİT EDELİM ÖYLE OLSUN-

MUERTE! BUNDAN SONRA ÖLDÜRECEĞİM ADAM HAKKINDA TAM MALÛMAT ALMADAN ADIMIMI BİLE ATMAM!

HARRİSONA BİR ÇİFT LÂFIM OLACAK..

KÖPRÜNÜN BAŞINDA BİRİ BEKLİYOR..

YAYAN YAKLAŞMAK DAHA UYGUN!

DEVAMI GELECEK SAYIDA

GÖRÜNMEYEN ADAM

VİRÜS 413

KORKUNÇ NİTELİKLERİ OLAN VİRUS 413'ÜN ÇALINMASI ÜZERİNE, ONU BULMAK İÇİN ADADA ARAŞTIRMA YAPAN ROK İLE PLİTO ESRARENGİZ HIRSIZIN SALDIRISINA UĞRARLAR..

TOM BRAKS - Haftalık Mecmua. Sahibi ve Sorumlu Yönetmeni : M.Sezen Yalçıner
Türkiyede neşir hakkı TAY YAYINLARI'na aittir. İdare yeri : Türbe Kledşa

CİHAN MATBAACILIK KOLL. ŞTİ.
☎ 273445 - 267314 İSTANBUL
Neşir Tarihi 22-10-1973

Emrime itaat etmediniz.. Eğer on iki saat içinde parayı..
BU SIRADA KULÜBENİN KAPISI SESSİZCE AÇILDI..
"..Torres tepesine bırakmazsanız felâkete hazır olun.. Paralar torba içinde 5 ve 10 luk desteler halinde olacaktır.."
GÖRÜNÜR HALE DÖNMELİYİM ARTIK.. DOKTOR HANIM BİRAZ ŞAŞIRACAK AMA..
" Paraları bıraktıktan sonra merkez binanın düdükleri..

"...üç defa çalacak." GÜZEL BİR MEKTUP OLDU..
MEKTUBU PROFESÖRÜN KULUBESİNİN ÖNÜNDEKİ AĞACA BEN ASAYIM İSTERSENİZ!
SİZ HA!? NASIL GİRDİNİZ İÇERİ?
ÖNEMLİ OLAN BURADA BULUNMAM.. SİZİ TEVKİF EDİYORUM DOKTOR..
NE APTALIM.. SİZİ ÖLDÜRDÜĞÜMÜ SANMIŞTIM..
ÜZÜLMEYİN CANIM.. HAYDİ GİDELİM..
HENÜZ HERŞEY BİTMEDİ..
BENİ SERBEST BIRAKMAZSANIZ VİRÜS 413'ÜN YERİNİ SÖYLEMEM..

ONLARIN YERİNİ SORMADIM Kİ SİZE!

SİŞELER; SAHTE SAKALINIZ, GÖZLÜKLERİNİZ VETÜFEĞİNİZLE BİRLİKTE ŞURADA DÖŞEMENİN ALTINDA SAKLI..

NEREDEN BİLİYORSUNUZ? ŞEYTAN MISINIZ SİZ..?

BİRKAÇ GÜN SONRA ROK'UN EVİNDE..

HA! HA! GOLYAT ARTIK YÜRÜMEYE BAŞLADI PROFESÖR..

GOLYAT KÖPEK DEĞİL ASLAN OLMALIYMIŞ..

BU MACERANIN ASIL KAHRAMANI O.! BÜYÜK YARARLIK GÖSTERDİ..

ARTIK KEMİKTEN BİR MADALYAYI HAKETTİ DOĞRUSU!

OUHAHAHA!

BU MACERANIN SONU-

228-40

KIZILMASKE HER HAFTA KARTONDAN KIZILDERİLİ BİBLOLARI HEDİYE EDİYOR...

BARIŞ & PALI 68
www.çizgiforum.com

ŞEBNEM serisinden çıkan kitaplar

1-ŞEBNEM defile yapıyor
2-ŞEBNEM canlı bebekler
3-ŞEBNEM küçük gelin
4-ŞEBNEM masallar aleminde
5-ŞEBNEM köylü güzeli
6-ŞEBNEM maskeli baloda
7-ŞEBNEM küçük anne
8-ŞEBNEM pamuk prenses
9-ŞEBNEM çiftlikde
10-ŞEBNEM sarayda
11-ŞEBNEM bahar geldi
12-ŞEBNEM dünyayı geziyor
13-ŞEBNEM çiçek kız

BÜTÜN BAYİLERDE